

Tohoku Gakuin University LIBRARY Information

東北学院大学図書館だより

No.79
2011.9.1



東北学院大学
中央図書館
中央図書館分室
泉キャンパス図書館
多賀城キャンパス図書館

<http://www.lib.tohoku-gakuin.ac.jp/>

No.79 の主な内容

図書館長巻頭言 地域に根ざした図書館へ	1ページ
図書館一般解放の開始について	2ページ
図書館サービスの再開について各館からのお知らせ	3ページ
9月10月開館カレンダー	4ページ

学部学生の皆様へ

8/9～9/8に貸出を受けた図書は
長期貸出対象のため、返却期限日は9/24
となります。
返却期限に遅れると貸出停止になります
のでご注意ください。

9月20日より図書館の一般開放がはじまります！

地域に根ざした図書館へ

東北学院大学図書館は、研究・教育に資することを目的に設立され、時代の変化の中、その役割を果たし発展してきました。長年に亘る努力により蔵書数は120万冊余を数え、東北地方有数の大学図書館となっています。近年急激に増加している電子ジャーナルやデータベースなどの電子媒体の積極的な導入により、収集資料も多岐に渉るものとなっております。今後とも教員・院生・学生の要望に積極的に応え研究・教育を支える図書館としての役割を十分に果たしていきたいと考えております。

本学は地域に根ざした大学として、産学連携、高大連携への取り組み、公開講座、博物館の開放など種々の取り組みを行っております。また、大震災にあたってはボランティア・ステーションを立ち上げ、地域に対するボランティア活動を展開しております。本学図書館もこうした地域に根ざした活動を強化するため、9月20日より一般市民の方の図書館利用を開始することになりました。これは、本学図書館が地域の知的需要に応えると共に、大学と

地域社会との結びつきを一層強めるものと確信しています。また、震災により図書館利用の機会を奪われた方々に対する支援ともなればと期待しております。

更に、高校生の利用促進を図ることにより、高校生と本学との日常的なつながりも強化されると思われれます。

図書館の一般開放により、図書館の環境も変化していくことが予想されます。また、学内に今まで以上の市民が来られることとなります。学内の皆様には今回の一般開放の意義をご理解いただきご協力をよろしくお願いいたします。



図書館長

中川 清和
(教養学部教授)

図書館一般開放概要

開始日：2011年9月20日

対象：15歳以上（中学生は不可）の一般利用者

運転免許証・保険証・生徒証など本人を証明できるものをご用意ください

利用館：中央図書館、泉キャンパス図書館、多賀城キャンパス図書館

ご利用いただけるサービス



①LibraryCardの作成

②閲覧席の利用

③資料の館内閲覧

④資料の館外貸出(3冊まで8日間)

※館外貸出には貸出のつど公共図書館からの紹介状が必要になります

⑤館内OPACコーナーの利用

※データベースは学内者のみ利用可のため、卒業生・一般利用者のご利用いただけません

⑥資料の複写(学内資料のみ・有料)

⑦他キャンパス図書館の相互貸借(資料の返却もどこでも可能です)

⑧図書館の予約

▶ 定期試験1週間前から試験終了までは原則として入館停止となります

▶ 図書館の利用に際しては図書館員の指示に従うようにしてください

▶ 本学院卒業生は利用範囲が異なりますので、カウンターへお問合せください

図書館開放

Q&A

Q1 図書館を利用するにはどうしたらいいですか？

A1 15歳以上の方で運転免許証や保険証・生徒証など本人を証明できるものがあればどなたでも利用できますので、カウンターへ申請してください。

Q2 図書館の資料を借りることもできますか？

A2 LibraryCard発行の手続きを行えば、3冊まで8日間図書館を借りることができます。貸出の際にはそのつど「公共図書館の紹介状」が必要になります。

Q3 駐車場は利用できますか？

A3 学内の駐車場は利用できませんので、公共交通機関を利用してください。自転車を駐輪する場合は学内の駐輪場が利用できますのでそちらをご利用ください。

Q4 図書館に行く前に閉館時間を確認したいのですが、どうすればわかりますか？

A4 図書館カレンダーや利用案内は図書館ホームページでご確認ください。オンライン蔵書検索もこちらから利用することができます。

図書館サービスの再開について

8月29日の分室再開につづき、9月20日より中央図書館のM4階書庫の利用再開と通常開館が始まります。これにより、東北学院大学図書館全館での通常サービス実施となります。

長期間にわたりご不便をお掛けいたしました。利用者の皆様をはじめ、多くの方々からのご支援、ご協力をいただきましたことをあらためて御礼申し上げます。

8月29日(月) 中央図書館分室サービス再開

9月20日(火) 中央図書館M4階書庫利用再開

9月20日(火) 中央図書館通常開館時間の再開(8:30~22:00)

図書館復旧ビフォーアフター

Before

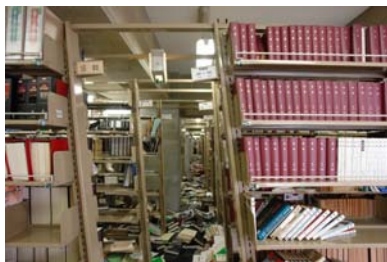

After



中央図書館では saveMLAK(東日本大震災被災地の図書館や博物館の被災状況・救援情報共有のためのサイト・プロジェクト)のボランティアによる復旧作業が行われ、その活動は大学HPのほか新聞(河北・読売)にも掲載されました。



図書館の復旧作業は図書館職員だけではなく、東北学院大学ボランティアセンターの学生や全国の図書館のボランティア、その他さまざまな方からのご協力とご支援をいただきました。

ご協力ありがとうございました

お知らせ

中央図書館

2階書架に「Readers」を中心とした「英文多読コーナー」を設置しました。ぜひご活用ください。

泉キャンパス図書館

2階にミニ展示コーナー「インターネット事件簿」を設置しました。安全に利用する為の図書をご活用ください。

多賀城キャンパス図書館

情報検索講座 10月中旬開催予定！データベース全般の使い方を解説します。詳細は図書館まで。

図書館カレンダー

～開館時間のご案内～

- ★ 9月5日から9月14日までは集中講義期間のため泉・多賀城の開館時間を18時30分まで延長いたします。
- ★ 中央図書館および分室は大学祭期間中の開館時間が異なりますのでご注意ください。

※都合により、閉館時間を変更する場合がありますのでご了承ください。その都度、図書館ホームページ・掲示等でお知らせいたします。

2011年9月

2011年10月

9月	中央	分室	泉	多賀城
1 木	9:00-19:30	10:00-18:00	9:00-17:00	9:00-17:00
2 金		休館日		
3 土				
4 日	休館日			
5 月	9:00-19:30	10:00-18:00	9:00-18:30	9:00-18:30
6 火				
7 水				
8 木				
9 金				
10 土				
11 日	休館日			
12 月	9:00-19:30	10:00-18:00	9:00-18:30	9:00-18:30
13 火				
14 水				
15 木				
16 金				
17 土				
18 日	休館日			
19 月	休館日			
20 火	8:30-22:00	10:00-21:00	8:30-20:00	8:30-20:00
21 水				
22 木				
23 金	休館日			
24 土	8:30-22:00	10:00-17:00	8:30-20:00	8:30-20:00
25 日	休館日			
26 月	8:30-22:00	10:00-21:00	8:30-20:00	8:30-20:00
27 火				
28 水				
29 木				
30 金				
31 土				

10月	中央	分室	泉	多賀城
1 土	8:30-22:00	10:00-17:00	8:30-20:00	9:00-19:00
2 日	休館日			
3 月	8:30-22:00	10:00-21:00	8:30-20:00	8:30-20:00
4 火				
5 水				
6 木				
7 金				
8 土				
9 日	休館日			
10 月	休館日			
11 火	8:30-22:00	10:00-21:00	8:30-20:00	8:30-20:00
12 水				
13 木				
14 金				
15 土				
16 日				
17 月	8:30-22:00	10:00-21:00	8:30-20:00	8:30-20:00
18 火				
19 水				
20 木				
21 金				
22 土				
23 日	休館日			
24 月	8:30-22:00	10:00-21:00	8:30-20:00	8:30-20:00
25 火				
26 水				
27 木				
28 金				
29 土				
30 日	休館日			
31 月	8:30-22:00	10:00-21:00	8:30-20:00	8:30-20:00

お問い合わせ

東北学院大学中央図書館
 〒980-8511 宮城県仙台市青葉区土樋一丁目3-1
 閲覧事務室 TEL: 022-264-6493 FAX: 022-264-6489
 5階事務室 TEL: 022-264-6491 FAX: 022-264-6490
 中央図書館分室 TEL: 022-264-6366 FAX: 022-264-6520

東北学院大学泉キャンパス図書館
 〒981-3193 宮城県仙台市泉区天神沢二丁目1-1
 TEL: 022-375-1174 FAX: 022-375-2121
 東北学院大学多賀城キャンパス図書館
 〒985-8537 宮城県多賀城市中央一丁目13-1
 TEL: 022-368-1206 FAX: 022-368-0777